



**ALCALDÍA
DE MANIZALES**

ESTRATEGIA ENGAGE TB

ENGAGE-TB



**SECRETARIA DE SALUD PUBLICA
MAYO DE 2024**

ESTRATEGIA ENGAGE TB

- Es un enfoque recomendado por la OMS, que busca integrar las actividades comunitarias en la lucha contra la TB, desde la prevención, diagnóstico y atención de la enfermedad.
- Busca lograr que los actores adquieran las capacidades (conocimientos, habilidades y aptitudes) necesarias para una mejor aplicación del enfoque.
- Poner fin a la tuberculosis (TB) requiere de un enfoque y participación multisectorial, incluyendo a la sociedad civil organizada

COMO HACERLO...

Diagnóstico Temprano (SR).

Rutas de atención (algoritmo diagnóstico).

Acceso de medicamentos y adherencia.

**Educación en signos y síntomas, autocuidado.
Romper Cadenas de Transmisión.**

SEGUIMIENTO

1• La detección temprana de casos: identificación de personas que podrían tener TB o sujetos especialmente vulnerables a la enfermedad y derivación de los casos para su diagnóstico.

2• El apoyo al tratamiento: adopción de medidas para asegurar que las personas que precisan tratamiento efectivamente lo reciban, que los tratamientos se completen y que se realicen revisiones periódicas.

3• La prevención de la transmisión de la TB: difusión de orientaciones que enseñen a las personas cómo impedir que la TB contagiosa se transmita de una persona a otra y cómo atenuar los factores de riesgo que propician la propagación de la enfermedad; y

4• El control de los determinantes sociales que contribuyen a la TB, como la pobreza, las malas condiciones de vida, la mala alimentación, la falta de higiene y saneamiento y el hacinamiento.



INTERVENCIONES

Empoderamiento Comunitario.

Búsqueda Activa de sintomáticos respiratorios.

ENTORNOS ENGAGE

EDUCATIVO

INSTITUCIONAL

COMUNITARIO

LABORAL

**POBLACIÓN
PRIORITARIA**

ACTORES COMUNITARIOS

**Identificar Líderes
Comunitarios
comprometidos**



**Diagnóstico
Comunitario
Actividades
educativas
Búsqueda
comunitaria**



**Seguimiento a
compromisos.
Acompañamiento a
Lideres.
Seguimiento a casos.**

BUSQUEDA DE SINTOMÁTICOS RESPIRATORIOS/DIAGNOSTICADOS

**Operación barrido
(educación en signos,
síntomas, identificación
de SR)**



**Rutas de atención
Notificación a EAPB
Compromiso de SR.**



**Seguimiento a SR
(acompañamiento a
pacientes) hasta lograr
confirmar o descartar el
diagnóstico.
Seguimiento a casos.**

**Identificación de
pacientes
diagnosticados y sus
familias (contactos)**



**Seguimiento telefónico
acceso a medicamentos
y adherencia al
tratamiento**



**Seguimiento a riesgo
identificado**

REGISTROS-RUTAS DE NOTIFICACIÓN

OPERACIÓN BARRIDO (auxiliares de enfermería)

Identificación de sintomático respiratorio

Identificación de pacientes diagnosticados



ENFERMERA PROFESIONAL

Notifica a EAPB

Notifica a SSP



ENFERMERA PROFESIONAL

Lidera Seguimiento/acompañamiento

Elabora informes

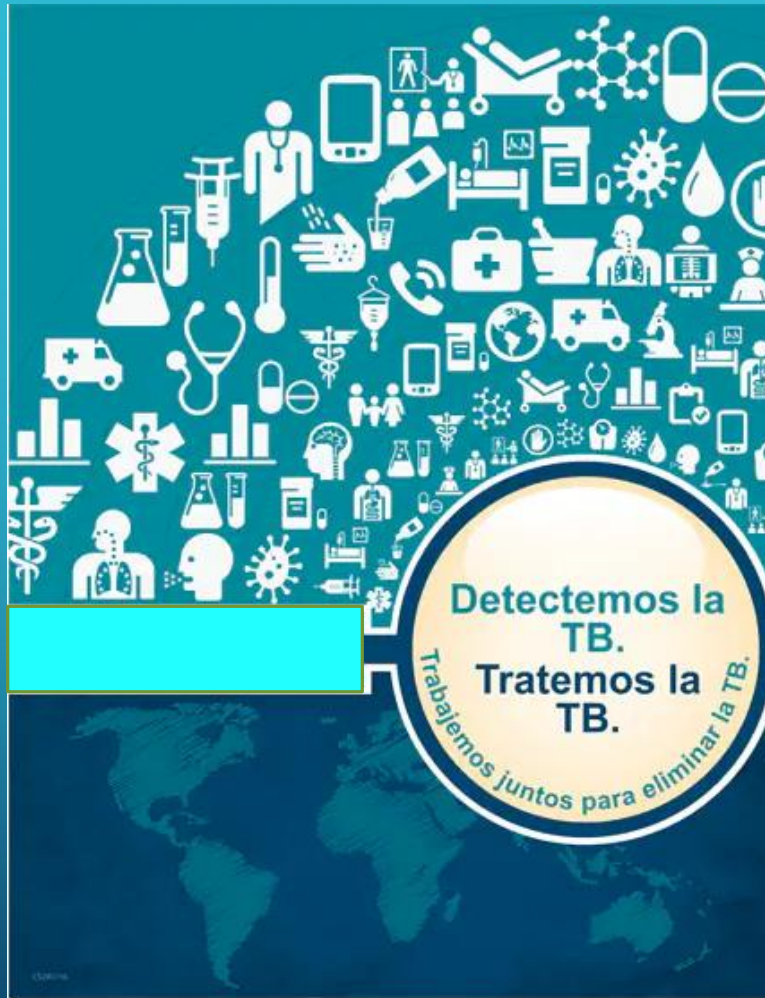

“Sí, podemos poner fin a la tuberculosis”.

GRACIAS